

---

## ภาคผนวก 1

สำเนาเอกสารเกี่ยวกับรายละเอียด  
และความเป็นมาของการจัดทำรายงาน

---





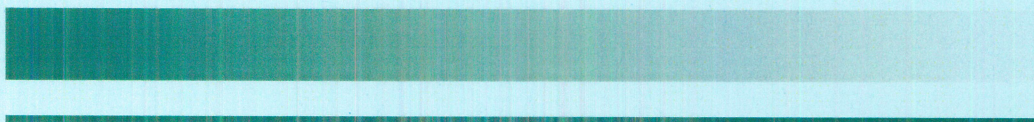

เอกสารแนบที่ 1-1  
หนังสืออนุญาตประทานบัตร





ประทานบัตร  
เพื่อการทำเหมืองประเภทที่ ๒

งานบัตรเลขที่ ๓๑๕๓๕ / ๑๖๓๗๖

ออกให้แก่..... ห้างหุ้นส่วนจำกัด..... ก่อสร้างเหมืองแร่..... อายุ..... ปี สัญชาติ ไทย.....

หมายเลขบัตรประจำตัวประชาชน/ ทะเบียนนิติบุคคลเลขที่..... ๐๕๕๓๕๒๙๐๐๑๒๐๓.....

อยู่บ้านเลขที่/สำนักงานเลขที่..... ๔๑/๑..... ตรอก/ซอย.....

ถนน..... ถึงคา..... หมู่ที่..... ตำบล/แขวง..... เมือง.....

อำเภอ/เขต..... เมือง..... จังหวัด..... ยะลา.....

เพื่อให้ทำเหมืองแร่ประเภทที่ ๒ ชนิดแร่..... หินอุตสาหกรรมชนิดหินปูนเพื่ออุตสาหกรรมก่อสร้าง.....

ณ ตำบล..... ต.มะม่วงหาวมะพร้าว..... อำเภอ..... เมือง..... จังหวัด..... ยะลา.....

มีอายุ..... ปี นับแต่วันที่ ๖ เดือน สิงหาคม พ.ศ. ๒๕๖๒ ถึงวันที่ ๕ เดือน สิงหาคม พ.ศ. ๒๕๖๘

จำนวนเนื้อที่..... ๕๖ ไร่..... งาน..... ๒๖ ตารางวา ตามแผนที่แนบท้ายประทานบัตรฉบับนี้

โดยมีเงื่อนไขสาระสำคัญที่กำหนดไว้ตามลำดับ ดังต่อไปนี้

- |  |                      |
|--|----------------------|
| (๑) แผนที่แนบท้ายประทานบัตร                                      | แสดงไว้ในลำดับที่ ๒  |
| (๒) เงื่อนไขการอนุญาตประทานบัตร                                  | แสดงไว้ในลำดับที่ ๓  |
| (๓) แผนผังโครงการทำเหมือง  | แสดงไว้ในลำดับที่ ๔  |
| (๔) มาตราการป้องกันและแก้ไขผลกระทบสิ่งแวดล้อม                    | แสดงไว้ในลำดับที่ ๕  |
| (๕) บันทึกข้อตกลงการจ่ายผลประโยชน์พิเศษแก่รัฐ                    | แสดงไว้ในลำดับที่ ๖  |
| (๖) บันทึกการต่ออายุประทานบัตร                                   | แสดงไว้ในลำดับที่ ๗  |
| (๗) บันทึกการโอนประทานบัตร                                       | แสดงไว้ในลำดับที่ ๘  |
| (๘) บันทึกการสวมสิทธิ  | แสดงไว้ในลำดับที่ ๙  |
| (๙) บันทึกการเปลี่ยนชื่อหรือสถานภาพ                              | แสดงไว้ในลำดับที่ ๑๐ |
| (๑๐) บันทึกการเปลี่ยนแปลง กรณีขอเพิ่มเติมชนิดของแร่ที่จะทำเหมือง |                      |
| วิธีการทำเหมือง แผนผังโครงการทำเหมือง เงื่อนไขเพิ่มเติม และ      |                      |
| ประเภทของการทำเหมือง   | แสดงไว้ในลำดับที่ ๑๑ |
| (๑๑) บันทึกการรับช่วงการทำเหมือง                                 | แสดงไว้ในลำดับที่ ๑๒ |
| (๑๒) บันทึกการเปลี่ยนแปลงการคืนพื้นที่บางส่วน                    | แสดงไว้ในลำดับที่ ๑๓ |
| (๑๓) แผนงานที่แสดงการเปลี่ยนแปลงเขตการคืนพื้นที่บางส่วน          | แสดงไว้ในลำดับที่ ๑๔ |

ออกให้ ณ วันที่ ๖ เดือน สิงหาคม พ.ศ. ๒๕๖๒

อธิบดีกรมทรัพยากรธรณี

แผนที่แนบท้ายประทานบัตรที่ ๓๑๕๓๕ / ๑๖๓๗๖

คำขอที่..... ๔ / ๒๕๕๘.....

ลำดับชุด L 7017 ระยะเวลาที่ 5220 ไร่จาก

กรม

กรม

กรม

จาก

จาก

จาก

จาก

จาก

จาก

จาก

จาก

จาก

จาก

จาก

จาก

จาก

จาก

จาก

จาก

จาก

จาก

จาก

จาก

จาก

จาก

จาก

จาก

จาก

จาก

จาก

จาก

จาก

จาก

จาก

จาก

จาก

จาก

จาก

จาก

จาก

จาก

0.728000 เมตร  
14.648600 เมตร

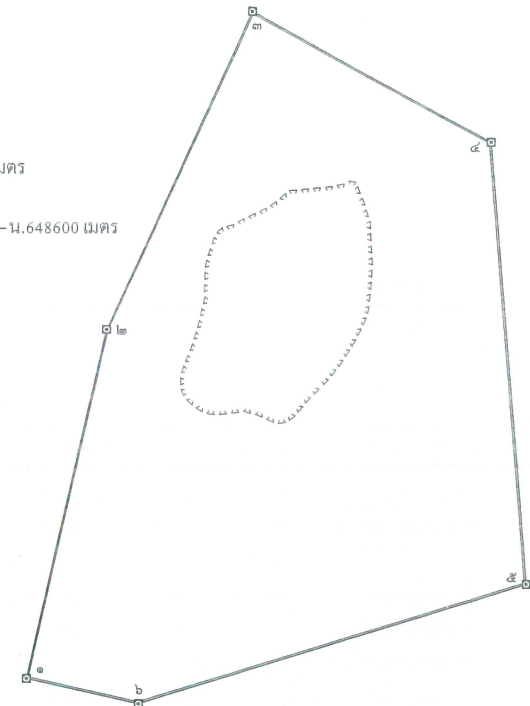

เนื้อที่..... ๕๖ ไร่..... งาน..... ๒๖ ตารางวา

มาตราส่วน..... ๑ : ๕,๐๐๐.....

จากมุมหมายเลข..... ๑..... ถึงมุมหมายเลข..... ๒..... ทิศ..... ๑๒..... องศา..... ๕๓..... ลิปดา ระยะ..... ๒๕๕๔.๕๑๑..... เมตร

จากมุมหมายเลข..... ๒..... ถึงมุมหมายเลข..... ๓..... ทิศ..... ๒๔..... องศา..... ๓๙..... ลิปดา ระยะ..... ๒๕๕๕.๕๙๑..... เมตร

จากมุมหมายเลข..... ๓..... ถึงมุมหมายเลข..... ๔..... ทิศ..... ๑๑๙..... องศา..... ๐๖..... ลิปดา ระยะ..... ๒๕๕๖.๕๙๑..... เมตร

จากมุมหมายเลข..... ๔..... ถึงมุมหมายเลข..... ๕..... ทิศ..... ๑๖๕..... องศา..... ๓๕..... ลิปดา ระยะ..... ๒๕๕๗.๕๙๑..... เมตร

จากมุมหมายเลข..... ๕..... ถึงมุมหมายเลข..... ๖..... ทิศ..... ๒๕๕..... องศา..... ๓๖..... ลิปดา ระยะ..... ๒๕๕๘.๕๙๑..... เมตร

GN.

η-3

n-4



แผนผังโครงการทำเหมือง

ตามรายละเอียดแผนผังโครงการทำเหมือง  
ชนิดแร่หินอุตสาหกรรมชนิดหินปูนเพื่ออุตสาหกรรมก่อสร้าง  
โดยวิธีเหมืองเปิด

สำหรับคำขอประทานบัตรที่ ๔/๒๕๕๘  
หมายเลขหลักหมายเขตเหมืองแร่ที่ ๓๑๕๓๕  
ของห้างหุ้นส่วนจำกัด ก่อสร้างเนรมิตร

ที่ตำบลตาดนาะแมเราะ อำเภอเบตง จังหวัดยะลา  
ฉบับลงวันที่ ๑๕ มิถุนายน ๒๕๕๙ ที่ได้ผ่านการตรวจสอบ  
โดยสำนักงานอุตสาหกรรมพื้นฐานและการเหมืองแร่ เขต ๑

ตามสำเนาหนังสือ ที่ อก ๐๕๐๕/๔๓๑ ลงวันที่ ๒๐ มิถุนายน ๒๕๕๙  
แนบท้ายประทานบัตรฉบับนี้

มาตรการป้องกันและแก้ไขผลกระทบสิ่งแวดล้อม

ตามรายงานการวิเคราะห์ผลกระทบสิ่งแวดล้อมโครงการทำเหมืองแร่  
หินอุตสาหกรรมชนิดหินปูนเพื่ออุตสาหกรรมก่อสร้าง  
โดยวิธีเหมืองเปิด

สำหรับคำขอประทานบัตรที่ ๔/๒๕๕๘  
หมายเลขหลักหมายเขตเหมืองแร่ที่ ๓๑๕๓๕  
ของห้างหุ้นส่วนจำกัด ก่อสร้างเนรมิตร

ที่ตำบลตาดนาะแมเราะ อำเภอเบตง จังหวัดยะลา  
และมาตรการป้องกันและแก้ไขผลกระทบสิ่งแวดล้อมที่กำหนดโดย  
สำนักงานนโยบายและแผนทรัพยากรธรรมชาติและสิ่งแวดล้อม  
ตามหนังสือที่ ทส ๑๐๐๙.๒/๘๕๐๘.๒ ลงวันที่ ๗ กรกฎาคม ๒๕๖๐  
และตามข้อตกลงการปฏิบัติตามหลักเกณฑ์การจัดตั้ง  
กองทุนผู้มีส่วนได้เสียและกองทุนพัฒนาหมู่บ้านรอบพื้นที่เหมืองแร่  
ฉบับลงวันที่ ๒๐ มิถุนายน ๒๕๖๒  
แนบท้ายประทานบัตรฉบับนี้



บันทึกข้อตกลงการจ่ายผลประโยชน์พิเศษแก่รัฐ

ตามบันทึกข้อตกลงเลขที่..... ลงวันที่.....

ผู้ถือประทานบัตรได้ตกลงจ่ายผลประโยชน์พิเศษแก่รัฐ เป็นเงินทั้งสิ้น..... บาท

โดยชำระ ☐ งวดเดียว เป็นเงิน..... บาท

☐ ผ่อนชำระ .....งวด ๆ ละ.....บาท

หมายเหตุ.....ตามบันทึกข้อตกลงการจ่ายผลประโยชน์พิเศษแก่รัฐ กรณีการขอประทานบัตร

.....ที่ ยล.๓๑๕๓๙/ด. ลงวันที่ ๑๙ มิถุนายน ๒๕๖๒.....

บันทึกข้อตกลงการจ่ายผลประโยชน์พิเศษแก่รัฐ (เพิ่มเติม)

ตามบันทึกข้อตกลงเลขที่..... ลงวันที่.....

ผู้ถือประทานบัตรได้ตกลงจ่ายผลประโยชน์พิเศษแก่รัฐ เป็นเงินทั้งสิ้น.....บาท

โดยชำระ ☐ งวดเดียว เป็นเงิน.....บาท

☐ ผ่อนชำระ .....งวด ๆ ละ.....บาท

หมายเหตุ.....





---

## เอกสารแนบที่ 1-3

หนังสือขึ้นทะเบียนห้องปฏิบัติการวิเคราะห์เอกชน  
ของบริษัท เอ็นไวกรีน เซาท์เทิร์น จำกัด



สำเนา

ที่ อก ๐๓๒๒/๕๗๐

กรมโรงงานอุตสาหกรรม  
ถนนพระรามที่ ๖ แขวงทุ่งพญาไท  
เขตราชเทวี กรุงเทพฯ ๑๐๕๐๐

๑๒ มิ.ค. ๒๕๖๖

เรื่อง ขอดำเนินการขึ้นทะเบียนห้องปฏิบัติการวิเคราะห์เอกชน  
เรียน กรรมการผู้จัดการ บริษัท เอ็นไอ กรีน เซาท์เทิร์น จำกัด  
อ้างถึง คำขอขึ้นทะเบียนห้องปฏิบัติการวิเคราะห์เอกชน และขณินตราสารสิทธิของห้องปฏิบัติการวิเคราะห์เอกชน  
ลงวันที่ ๒๖ ตุลาคม ๒๕๖๕

สิ่งที่ส่งมาด้วย เอกสารแนบท้ายหนังสือรับต่ออายุขึ้นทะเบียนห้องปฏิบัติการวิเคราะห์เอกชน  
บริษัท เอ็นไอ กรีน เซาท์เทิร์น จำกัด จำนวน ๑ แผ่น

ตามหนังสือที่อ้างถึง บริษัท เอ็นไอ กรีน เซาท์เทิร์น จำกัด ขอดำเนินการขึ้นทะเบียน  
ห้องปฏิบัติการวิเคราะห์เอกชน เลขทะเบียน ๖-๒๕๖๕ สถานที่ตั้งเลขที่ ๕๗/๕ หมู่ที่ ๑ ตำบลควนคู่อำเภอรัตภูมิ  
จังหวัดสงขลา ต่อกรมโรงงานอุตสาหกรรม นั้น

กรมโรงงานอุตสาหกรรมพิจารณาแล้ว ให้บริษัท เอ็นไอ กรีน เซาท์เทิร์น จำกัด ดำเนินการขึ้นทะเบียน  
ห้องปฏิบัติการวิเคราะห์เอกชน โดยมีองค์ประกอบดังนี้

- ก. ผู้ควบคุมดูแลห้องปฏิบัติการวิเคราะห์
- นายสุภาพ ประสิทธิ์หิมะ ทะเบียนเลขที่ ๖-๒๕๖๕-ค-๐๐๐๑
- ข. เจ้าหน้าที่ประจำห้องปฏิบัติการวิเคราะห์
- ๑) นายธรรินทร์ ปฏิบัติ ทะเบียนเลขที่ ๖-๒๕๖๕-จ-๐๐๐๑
- ๒) นายเสนาสุภาพ จัญญเจริญ ทะเบียนเลขที่ ๖-๒๕๖๕-จ-๐๐๐๒
- ๓) นางสาวมลิสา เอ็นไอ ทะเบียนเลขที่ ๖-๒๕๖๕-จ-๐๐๐๓
- ค. ขอบข่ายสารเคมีที่รับขึ้นทะเบียนให้วิเคราะห์ในห้องปฏิบัติการวิเคราะห์ ตามสิ่งที่ส่งมาด้วย

หนังสือฉบับนี้จะหมดอายุในวันที่ ๑๕ พฤศจิกายน ๒๕๖๕ หากประสงค์จะต่ออายุหนึ่งปี  
ขึ้นทะเบียนห้องปฏิบัติการวิเคราะห์เอกชน ให้ยื่นคำขอต่ออายุพร้อมเอกสารประกอบคำขอต่อ  
กรมโรงงานอุตสาหกรรม ภายใน ๓๐ วัน ก่อนวันสิ้นสุดอายุของหนังสือขึ้นทะเบียนห้องปฏิบัติการวิเคราะห์เอกชน  
ซึ่งคำขอต่ออายุดังกล่าวขอรับได้ทั้งกรมโรงงานอุตสาหกรรม ทั้งนี้ สามารถยื่นคำขอผ่านระบบอิเล็กทรอนิกส์ก็ได้ที่  
หน้าเว็บไซต์กรมโรงงานอุตสาหกรรม ตาม QR Code ท้ายหนังสือฉบับนี้

จึงเรียนมาเพื่อทราบ

ขอแสดงความนับถือ



ผู้อำนวยการศูนย์วิจัยและเตือนภัยมลพิษโรงงานภาคใต้  
ปฏิบัติราชการแทนอธิบดีกรมโรงงานอุตสาหกรรม



ยื่นคำขอผ่านระบบอิเล็กทรอนิกส์

ศูนย์วิจัยและเตือนภัยมลพิษโรงงานภาคใต้  
โทร. ๐ ๙๔๓๒ ๕๐๒๙, ๐ ๙๔๔๔ ๐๖๓๔ ต่อ ๕๐๐๑  
ไปรษณีย์อิเล็กทรอนิกส์ sirw@dw.mil.go.th



Green Industry "อุตสาหกรรมก้าวไกล ประเทศไทยก้าวหน้า ร่วมกันพัฒนา อุตสาหกรรมสีเขียว"

สำเนา

เอกสารแนบท้ายหนังสือรับต่ออายุขึ้นทะเบียนห้องปฏิบัติการวิเคราะห์เอกชน  
บริษัท เอ็นไอ กรีน เซาท์เทิร์น จำกัด  
ที่ อก ๐๓๒๒/๕๗๐ ลงวันที่ ๑๒ มิ.ค. ๒๕๖๖

ขอช่วยสารมลพิษที่ได้รับการขึ้นทะเบียนจากกรมโรงงานอุตสาหกรรม จำนวน ๔ รายการ  
อากาศเสีย จำนวน 4 รายการ

ลำดับที่	สารมลพิษ	วิธีวิเคราะห์
1	Carbon Monoxide	Instrumental Analyzer Method
2	Oxides of Nitrogen	Instrumental Analyzer Method
3	Sulfur Dioxide	Instrumental Analyzer Method
4	Total Suspended Particulate	Isokinetic Sampling, Gravimetric Method

เอกสารอ้างอิง

United States Environmental Protection Agency. Standards of Performance for New  
Stationary Sources. 40 CFR 60. Appendix A, 2018.



นักวิทยาศาสตร์ชำนาญการ